



LE BAR À VIANDE

DE LA HALLE

LES PLANCHES À COMPOSER

CHARCUTERIE

30 gr

| | |
|-----------------------------------|--------|
| Chorizo | 1,50 € |
| Pavé lorrainois | 1,50 € |
| Rillons de porc | 2,00 € |
| Jambon persillé | 1,50 € |
| Chiffonnade de Grandioso | 2,00 € |
| Chiffonnade de jambon blanc | 1,50 € |
| Rillettes d'oie | 3,50 € |
| Boudin noir | 1,50 € |
| Filet de porc fumé | 2,00 € |
| Saucisson à l'ail | 2,00 € |
| Terrine de la semaine | 2,00 € |

FROMAGES

30 gr

| | |
|-------------------------|--------|
| Fromage du moment | 2,50 € |
| Fromage de vache | 2,00 € |
| Fromage de chèvre | 2,00 € |



1 PLANCHE DE 15€



1 VERRE DE VIN
OFFERT

LES ASSIETTES

| | |
|-----------------------------|---------|
| Carpaccio | 10,00 € |
| Tataki | 10,00 € |
| Os à moelle (2pièces) | 8,00 € |
| Foie gras | 13,00 € |

PLANCHES APÉRITIVES • ENTRÉES

LES VIANDES*

*Accompagnement frites compris

B Œ U F

| | 100 gr <i>Race semaine</i> | 100 gr <i>Race limousine</i> |
|---------------------------------------|-------------------------------|---------------------------------|
| Côte (env. 900 gr ou +) | 4,50 € | 3,50 € |
| Entrecôte | 11,00 € | 10,00 € |
| Bavette d'aloyau | 11,00 € | 10,00 € |
| Steak | 6,00 € | 5,00 € |
| Hampe | 6,00 € | 5,00 € |
| Tomahawk | 11,00 € | 10,00 € |
| Tournedos | 11,00 € | 10,00 € |
| Faux-filet | 8,50 € | 8,00 € |
| Onglet | 7,00 € | 6,00 € |
| Tartare | 11,00 € | 10,00 € |
| Côte maturée (env. 900 gr ou +) | 6,50 € | 5,00 € |
| Entrecôte maturée | 17,00 € | 15,00 € |

P O R C

100 gr

| | |
|-----------------------|---------|
| Côte de porc | 10,00 € |
| Filet mignon | 10,00 € |
| Poitrine (lard) | 8,00 € |
| Jambon grillé | 8,00 € |

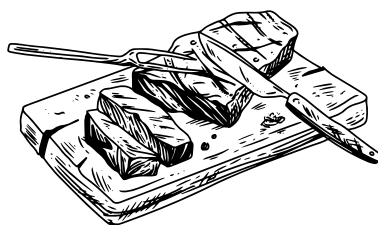

A G N E A U

100 gr

| | |
|------------------------|---------|
| Côtelettes | 8,00 € |
| Tranche de gigot | 10,00 € |

V O L A I L L E

100 gr

| | |
|-------------------------|---------|
| Blanc de poulet | 10,00 € |
| Escalope de dinde | 10,00 € |
| Magret de canard | 13,00 € |

LES FONDUES & PIERRADES*

*Accompagnement frites compris

FONDUES

| | 100 gr <i>Race semaine</i> | 100 gr <i>Race limousine</i> |
|---------------------------------------|-------------------------------|---------------------------------|
| Vigneronne (vin rouge) | 11,00 € | 10,00 € |
| Bourguignonne (huile de raisin) | 11,00 € | 10,00 € |
| Bressoise (vin blanc) | | 100 gr 8,00 € |

PIERRADES

À COMPOSER



1 PIERRADE DE 30€

1 VERRE DE VIN
OFFERT

| | 50 gr <i>Race semaine</i> | 50 gr <i>Race limousine</i> |
|------------------------|------------------------------|--------------------------------|
| Bœuf | 6,00 € | 5,00 € |
| Porc | | 50 gr 5,00 € |
| Agneau | | 6,00 € |
| Volaille blanche | | 5,00 € |
| Canard | | 7,00 € |

PLANCHA / GRILL

À COMPOSER

| | 50 gr <i>Race semaine</i> | 50 gr <i>Race limousine</i> |
|-------------------------------|------------------------------|--------------------------------|
| Bœuf | 6,00 € | 5,00 € |
| Porc | | 50 gr 5,00 € |
| Agneau | | 6,00 € |
| Volaille blanche | | 5,00 € |
| Canard | | 7,00 € |
| Saucisses de la semaine | | 4,00 € |
| Merguez | | 4,50 € |

CONVIVIALITÉ

LES BURGERS À COMPOSER

| | Portion |
|-------------------------|----------------|
| Pain supérieur | 0,50 € |
| Pain inférieur | 0,50 € |
| Steak | 8,00 € |
| Blanc de poulet | 6,00 € |
| Bacon | 2,00 € |
| Oignon | 0,50 € |
| Tomate | 0,50 € |
| Cornichon | 0,50 € |
| Salade | 0,50 € |
| Fromage époisse | 4,00 € |
| Fromage chèvre | 3,50 € |
| Fromage hamburger | 2,00 € |



1 BURGER DE 20€



1 PORTION DE FRITES
OFFERTE



| | Portion |
|---------------------|----------------|
| Ketchup | 0,50 € |
| Mayonnaise | 0,50 € |
| Sauce blanche | 0,50 € |

LES ACCOMPAGNEMENTS & SAUCES

ACCOMPAGNEMENTS

| | 150 gr |
|----------------------|---------------|
| Frites | 3,00 € |
| Haricots verts | 3,00 € |
| | 30 gr |
| Salade | 1,50 € |

SAUCES

| | 10 gr |
|-----------------|--------------|
| Morille | 1,80 € |
| Chèvre | 1,50 € |
| Échalotte | 1,20 € |
| Poivre | 1,00 € |
| Miel | 1,00 € |
| Cèpe | 1,50 € |
| Epoisse | 1,80 € |
| Bleu | 1,80 € |

LES FROMAGES & DESSERTS

FROMAGES

Portion

| | |
|-------------------------|--------|
| Fromage de chèvre | 5,00 € |
| Fromage de vache | 3,00 € |
| Fromage du moment | 5,00 € |



CAFÉ OU THÉ GOURMAND À COMPOSER

Mignardise

| | |
|------------------------------|--------|
| Mousse au chocolat | 3,00 € |
| Crème brûlée | 3,00 € |
| Financier | 3,00 € |
| Panacotta | 3,00 € |
| Tartelette aux pommes | 3,00 € |
| Boule de glace vanille | 1,50 € |
| <hr/> | |
| Café | 1,50 € |
| Thé | 1,50 € |



Prix nets en euros, service compris.

L'abus d'alcool est dangereux pour la santé, à consommer avec modération.

ET POUR FINIR ?